



COMUNE DI  
BOSCO  
CHIESANUOVA

# Bosco eventi

INVERNO 2024-2025



COMUNE DI  
BOSCO CHIESANUOVA

**TEATRO VITTORIA**  
P.zza G. Marconi - Bosco Chiesanuova

SABATO 30 NOVEMBRE ORE 21.00

## IL RAGAZZO DAI PANTALONI ROSA

di Margherita Ferri  
Drammatico  
Italia | 121'



SABATO 21 DICEMBRE ORE 21.00  
DOMENICA 22 DICEMBRE ORE 16.00

## IL GLADIATORE II

di Ridley Scott  
Azione, Avventura, Drammatico  
Gran Bretagna, USA | 150'



DOMENICA 01 DICEMBRE ORE 16.00

## BUFFALO KIDS

di Juan Jesús García Galocha  
Animazione  
Spagna | 93'

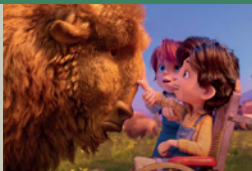

MERCOLEDÌ 25 DICEMBRE ORE 21.00  
GIOVEDÌ 26 DICEMBRE ORE 16.00 E 21.00  
SABATO 28 DICEMBRE ORE 21.00  
DOMENICA 29 DICEMBRE ORE 16.00  
MERCOLEDÌ 01 GENNAIO ORE 16.00 E 21.00  
LUNEDÌ 06 GENNAIO ORE 16.00

**PRIMA  
VISIONE**

## MUFASA IL RE LEONE

di Barry Jenkins  
Avventura  
USA | 100'



SABATO 07 DICEMBRE ORE 21.00  
DOMENICA 08 DICEMBRE ORE 16.00  
SABATO 14 DICEMBRE ORE 21.00  
DOMENICA 15 DICEMBRE ORE 16.00

**PRIMA  
VISIONE**

## OCEANIA 2

di David G. Derrick Jr., Jason Hand e Dana Ledoux Miller  
Animazione, Avventura  
USA, Canada | 100'



SABATO 04 GENNAIO ORE 21.00  
DOMENICA 05 GENNAIO ORE 16.00

## WICKED

di Jon M. Chu  
Fantasy, Drammatico  
USA | 160'



### TUTTI I FILM:

INTERO: € 6,50 | RIDOTTO: € 4,50  
PACCHETTO FAMIGLIA: € 17,00  
(2 adulti e 2 bambini entro i 10 anni)

### PRIME VISIONI:

INTERO: € 8,00 | RIDOTTO: € 6,00  
PACCHETTO FAMIGLIA: € 20,00  
(2 adulti e 2 bambini entro i 10 anni)

LA BIGLIETTERIA APRE UN'ORA PRIMA DELL'EVENTO.  
Biglietto ridotto per bambini sotto i 10 anni.  
Ingresso omaggio per i disabili, biglietto ridotto per l'accompagnatore.

**SEGUI TUTTI GLI AGGIORNAMENTI SUL GRUPPO FACEBOOK  
CINEMA TEATRO VITTORIA - BOSCO CHIESANUOVA**

**E SULLA NUOVA PAGINA UFFICIALE TEATRO VITTORIA**

Scansiona i QR code e rimani aggiornato!

PAGINA  
FACEBOOK



GRUPPO  
FACEBOOK





# Benvenuti in Lessinia!

**Auguriamo a tutti voi  
di trascorrere buone vacanze  
e piacevoli momenti  
godendovi le bellezze  
del nostro territorio.**

*Il Sindaco  
e l'Amministrazione Comunale  
di Bosco Chiesanuova*

# BOSCO CHIESA NUOVA **PALAGHIACCIO**



# ORARI DICEMBRE 2024 GENNAIO-FEBBRAIO 2025

## Programmazione apertura dal 07 dicembre 2024 al 09 febbraio 2025

	1° Turno	2° Turno	3° Turno	4° Turno	5° Turno	6° Turno
SABATO 7 DICEMBRE	10-11.30		15-16.30	17-18.30		21-22.30
DOMENICA 8 DICEMBRE	10-11.30	12-13.30	14-15.30	16-17.30	18-19.30	
VENERDÌ 13 DICEMBRE						21-22.30
SABATO 14 DICEMBRE	10-11.30		15-16.30	17-18.30		21-22.30
DOMENICA 15 DICEMBRE	11-12.30	13-14.30	15-16.30	17-18.30		
VENERDÌ 20 DICEMBRE						21-22.30
SABATO 21 DICEMBRE	10-11.30		14-15.30	16-17.30	18-19.30	21-22.30
DOMENICA 22 DICEMBRE	10-11.30	12-13.30	14-15.30	16-17.30	18-19.30	21-22.30
LUNEDÌ 23 DICEMBRE	10-11.30		14-15.30	16-17.30	18-19.30	21-22.30
MARTEDÌ 24 DICEMBRE	10-11.30		14-15.30	16-17.30	18-19.30	21-22.30
MERCOLEDÌ 25 DICEMBRE	10-11.30	12-13.30	14-15.30	16-17.30	18-19.30	21-22.30
GIOVEDÌ 26 DICEMBRE	10-11.30	12-13.30	14-15.30	16-17.30	18-19.30	21-22.30
VENERDÌ 27 DICEMBRE	10-11.30		14-15.30	16-17.30	18-19.30	21-22.30
SABATO 28 DICEMBRE	10-11.30		14-15.30	16-17.30	18-19.30	21-22.30
DOMENICA 29 DICEMBRE	10-11.30	12-13.30	14-15.30	16-17.30	18-19.30	21-22.30
LUNEDÌ 30 DICEMBRE	10-11.30		14-15.30	16-17.30	18-19.30	21-22.30
MARTEDÌ 31 DICEMBRE	10-11.30		14-15.30	16-17.30	18-19.30	22-02.00
MERCOLEDÌ 1 GENNAIO		12-13.30	14-15.30	16-17.30	18-19.30	21-22.30
GIOVEDÌ 2 GENNAIO	10-11.30		14-15.30	16-17.30	18-19.30	21-22.30
VENERDÌ 3 GENNAIO	10-11.30		14-15.30	16-17.30	18-19.30	21-22.30
SABATO 4 GENNAIO	10-11.30		14-15.30	16-17.30	18-19.30	21-22.30
DOMENICA 5 GENNAIO	10-11.30	12-13.30	14-15.30	16-17.30	18-19.30	21-22.30
LUNEDÌ 6 GENNAIO	10-11.30	12-13.30	14-15.30	16-17.30	18-19.30	

Orari dal  
07 gennaio  
al 09 febbraio  
2025

	1° Turno	2° Turno	3° Turno	4° Turno	5° Turno
VENERDÌ					21-22.30
SABATO	10-11.30		15-16.30	17-18.30	21-22.30
DOMENICA	11-12.30	13-14.30	15-16.30	17-18.30	

INGRESSO CON NOLEGGIO PATTINI: Intero 10.00€ - Ridotto (fino a 12 anni) 8.00€  
INGRESSO SENZA NOLEGGIO PATTINI: Intero 8.00€ - Ridotto (fino a 12 anni) 6.00€  
TELEFONO BIGLIETTERIA: +39 045 7050698

# Un abbraccio di parole

Letture per bambini presso la Biblioteca Comunale di Bosco Chiesanuova  
Piazzetta Suor Maria Giuseppa Scandola, 4



Nati per  
Leggere



Tutti i sabati dal 16 novembre  
al 14 dicembre 2024 e  
dal 11 gennaio al 12 aprile 2025

Ore 10 fascia di età 3– 6

Info e iscrizioni obbligatorie

Biblioteca Comunale Tel 0456780280

[biblioteca@comune.boscochiesanuova.vr.it](mailto:biblioteca@comune.boscochiesanuova.vr.it)



**Nati per Leggere**

[www.natiperleggere.it](http://www.natiperleggere.it) - [npl@aib.it](mailto:npl@aib.it)

# DICEMBRE 2024

**30** NOVEMBRE  
SABATO



CINEMA TEATRO VITTORIA | 21:00

**Il ragazzo dai pantaloni rosa**

Proiezione cinematografica 6,50€ / 4,50€

**01** /12  
DOMENICA



CINEMA TEATRO VITTORIA | 16:00

**Buffalo Kids**

Proiezione cinematografica 6,50€ / 4,50€

**07** /12  
SABATO



CINEMA TEATRO VITTORIA | 21:00

**Oceania 2 - PRIMA VISIONE**

Proiezione cinematografica 8,00€ / 6,00€

**07** /12  
SABATO

SALA MOSTRE BIBLIOTECA | 09.30 - 18.00

**Mercatino del fatto a mano**

**“La Magia del Natale”**

Una montagna di Idee

**08** /12  
DOMENICA



CINEMA TEATRO VITTORIA | 16:00

**Oceania 2 - PRIMA VISIONE**

Proiezione cinematografica 8,00€ / 6,00€

**08** /12  
DOMENICA

SALA MOSTRE BIBLIOTECA | 09.30 - 18.00

**Mercatino del fatto a mano**

**“La Magia del Natale”**

Una montagna di Idee

**12** /12  
GIOVEDÌ

PIAZZA DELLA CHIESA | CON PARTENZA  
DAL LESSINIA ALLE ORE 16:00

**Arriva Santa Lucia**

Pro Loco Bosco

**14** /12  
SABATO

CHIESA PARROCCHIALE | 21:00

**Concerto Corale**

**“Aspettando il Natale”**

Insieme Corale Ecclesia Nova & Friends

**14** /12  
SABATO



CINEMA TEATRO VITTORIA | 21:00

**Oceania 2 - PRIMA VISIONE**

Proiezione cinematografica 8,00€ / 6,00€

**14** /12  
SABATO

SALA MOSTRE BIBLIOTECA | 09.30 - 18.00

**Mercatino del fatto a mano**

**“La Magia del Natale”**

Una montagna di Idee



# Luxino

**MUSEO ETNOGRAFICO**  
L'UOMO  
E L'AMBIENTE

**ORARI DI APERTURA**

Tutti i giorni dall'8 dicembre al 6 gennaio  
9.30 - 12.30 / 14.30 - 17.30 - Chiuso il lunedì, il 25/12 e 01/01

Via Mercato, 28 - 37021 Bosco Chiesanuova (VR)  
Tel. +39 045 2477050 - Cell. +39 393 8953923  
info@visitlessinia.eu

[www.museoluxino.it](http://www.museoluxino.it)



MERCATINI DI NATALE DELLA LESSINIA

# Il BOSCO delle FATE

VILLAGGIO DI NATALE CON MERCATINI TIPICI,  
SPETTACOLI, TEATRO, MUSICA E DIVERTIMENTO

dal 21 DICEMBRE 2024 al 6 GENNAIO 2025

# BOSCO CHIESANUOVA

PIAZZA DELLA CHIESA

Scopri il programma eventi e gli orari su [www.altallessinia.com](http://www.altallessinia.com)

ASSOCIAZIONE  
NUOVA BOSCO

COMUNE DI  
BOSCO  
CHIESANUOVA

CONTRADA  
VINCHI

GRUPPO ALPINI  
SEZ. BOSCO  
CHIESANUOVA

**27, 28, 29 dicembre**  
*dalle 16:30 alle 18:30*



**Presepe Vivente**

*CONTRADA VINCHI*

# DICEMBRE 2024

**15** /12  
DOMENICA



CINEMA TEATRO VITTORIA | 16:00

**Oceania 2 - PRIMA VISIONE**

Proiezione cinematografica 8,00€ / 6,00€

**25** /12  
MERCOLEDÌ



CINEMA TEATRO VITTORIA | 21:00

**Mufasa - PRIMA VISIONE**

Proiezione cinematografica 8,00€ / 6,00€

**15** /12  
DOMENICA

SALA MOSTRE BIBLIOTECA | 09.30 - 18.00

**Mercatino del fatto a mano**

**“La Magia del Natale”**

Una montagna di Idee

**26** /12  
GIOVEDÌ



CINEMA TEATRO VITTORIA | 16:00

**Mufasa - PRIMA VISIONE**

Proiezione cinematografica 8,00€ / 6,00€

**21** /12  
SABATO



CINEMA TEATRO VITTORIA | 21:00

**Il Gladiatore 2**

Proiezione cinematografica 6,50€ / 4,50€

**26** /12  
GIOVEDÌ



CINEMA TEATRO VITTORIA | 21:00

**Mufasa - PRIMA VISIONE**

Proiezione cinematografica 8,00€ / 6,00€

**22** /12  
DOMENICA



CINEMA TEATRO VITTORIA | 16:00

**Il Gladiatore 2**

Proiezione cinematografica 6,50€ / 4,50€

**27** /12  
VENERDÌ

CONTRADA VINCHI, BOSCO CHIESANUOVA

16:30 - 18:30

**Presepe Vivente**

**24** /12  
MARTEDÌ

PIAZZA DELLA CHIESA | 23:30

**Auguri di Natale:**

**Pandoro, Vin Brulè e Cioccolata**

a cura del Gruppo Alpini

**28** /12  
SABATO



CINEMA TEATRO VITTORIA | 21:00

**Mufasa - PRIMA VISIONE**

Proiezione cinematografica 8,00€ / 6,00€

LUNEDÌ 30 DICEMBRE  
VENERDÌ 03 GENNAIO

BIBLIOTECA COMUNALE | 17:00

IN UNA NOTTE D'INVERNO  
**la nonna racconta**

Lecture con laboratorio per bambini  
e ragazzi dai 6 ai 10 anni

*Iscrizioni gratuite ma obbligatorie  
presso la biblioteca (tel. 045/6780280)  
o l'Ufficio IAT (tel. 0452477050)*





**la contrada**  
TEATRO STABILE DI TRIESTE  
di Livia Amabilino & C.

produzione  
**La Contrada Teatro**  
stabile di Trieste

Emanuela Grimalda

# DIO È UNA SIGNORA DI MEZZA ETÀ

di e con  
**Emanuela  
Grimalda**

regia di  
**Massimo  
Navone**



**03** /01  
**VENERDÌ**

CINEMA TEATRO VITTORIA | 21:00

PREVENDITA BIGLIETTI PRESSO  
L'UFFICIO TURISTICO IAT

# DICEMBRE 2024 / GENNAIO 2025

**28** /12  
**SABATO**

CONTRADA VINCHI, BOSCO CHIESANUOVA  
16:30 - 18:30

**Presepe Vivente**

**01** /01  
**MERCOLEDÌ**



CINEMA TEATRO VITTORIA | 21:00

**Mufasa - PRIMA VISIONE**

Proiezione cinematografica 8,00€ / 6,00€

**29** /12  
**DOMENICA**



CINEMA TEATRO VITTORIA | 16:00

**Mufasa - PRIMA VISIONE**

Proiezione cinematografica 8,00€ / 6,00€

**03** /01  
**VENERDÌ**

BIBLIOTECA | 17:00

**In una notte d'inverno la nonna racconta...** Letture con laboratorio per bambini e ragazzi dai 6 ai 10 anni

**29** /12  
**DOMENICA**

CONTRADA VINCHI, BOSCO CHIESANUOVA  
16:30 - 18:30

**Presepe Vivente**

**03** /01  
**VENERDÌ**

CINEMA TEATRO VITTORIA | 21:00

**Dio è una Signora di mezza età**

Commedia teatrale 20,00€ / 18,00€

**30** /12  
**LUNEDÌ**

BIBLIOTECA | 17:00

**In una notte d'inverno la nonna racconta...** Letture con laboratorio per bambini e ragazzi dai 6 ai 10 anni

**04** /01  
**SABATO**



CINEMA TEATRO VITTORIA | 21:00

**Wicked**

Proiezione cinematografica 6,50€ / 4,50€

**01** /01  
**MERCOLEDÌ**



CINEMA TEATRO VITTORIA | 16:00

**Mufasa - PRIMA VISIONE**

Proiezione cinematografica 8,00€ / 6,00€

**05** /01  
**DOMENICA**



CINEMA TEATRO VITTORIA | 16:00

**Wicked**

Proiezione cinematografica 6,50€ / 4,50€

# GENNAIO 2025

**05** /01  
DOMENICA

CINEMA TEATRO VITTORIA | 21:00

**Concerto - CORO LA FRIZZOLANA  
e ANA VALLI GRANDI di Legnago**

**06** /01  
LUNEDÌ



CINEMA TEATRO VITTORIA | 16:00

**Mufasa - PRIMA VISIONE**  
Proiezione cinematografica | 8,00€ / 6,00€

Gli spettacoli teatrali e le proiezioni cinematografiche  
sono organizzate da



BOSCO È IMPRESA PER AMBIENTE  
SOCIALE, SPORT E INTRATTENIMENTO

È la società In House del Comune di Bosco Chiesanuova  
che si occupa di gestire il Palaghiaccio, il Museo Luxino,  
il Cinema Teatro Vittoria, l'Ufficio Turistico e molto altro.

Scopri di più sui servizi di Bei Passi Srl sul sito  
[www.beipassi.it](http://www.beipassi.it)



**IL COMUNE DI BOSCO CHIESANUOVA IN COLLABORAZIONE  
CON MOLTE ATTIVITÀ, ASSOCIAZIONI E REALTÀ DEL PAESE**

HA RESEO POSSIBILE LA POSA DI **6 DEFIBRILLATORI**,  
UNO IN OGNI FRAZIONE.

**SONO ATTIVI TUTTI 24/24 H** MOLTI CITTADINI SONO  
ABILITATI ALL'UTILIZZO, **IN CASO DI EMERGENZA CHIAMA  
SEMPRE IL 118 E CHIEDI ALL'ATTIVITÀ PIÙ VICINA.**

## DOVE SI TROVANO:

### BOSCO CHIESANUOVA

Piazza Chiesa nr. 35  
vicino entrata Comune di  
Bosco Chiesanuova

### CORBIOLO

Via don Squaranti presso  
ambulatorio medico

### VALDIPORRO

Piazza XIII Comuni

### LUGHEZZANO

Piazza Don Fasani presso  
le ex scuole elementari

### loc. PIANURA

presso Pizzeria Da Fabio

### SAN GIORGIO

presso Ristorante  
Al Caminetto

# FEBBRAIO 2025

## Campionati Italiani Master Sci Fondo

08  
/  
09

FEBBRAIO

MALGA SAN GIORGIO  
09:30 - 12:30  
Sci Club Bosco



22 /02  
SABATO



TEATRO DI CORBIOLO | 21:00

**Meglio soli... o no?!**

Spettacolo teatrale  
Associazione Corbiolo Teatro

23 /02  
DOMENICA

TEATRO DI CORBIOLO | 17:00

**Meglio soli... o no?!**

Spettacolo teatrale  
Associazione Corbiolo Teatro

**GLI APPUNTAMENTI AL CINEMA CONTINUANO!**

OGNI SABATO SERA E DOMENICA POMERIGGIO  
DURANTE I MESI DI **FEBBRAIO** E **MARZO**





# NUMERI UTILI

## URGENZE

Verona Emergenza Soccorso Alpino	118
Carabinieri	112
Caserma di Bosco Chiesanuova	045 7050030
Polizia	113
Vigili del Fuoco	115
Stazione Carabinieri Forestali di Bosco Chiesanuova	045 7050730
Comune di Bosco Chiesanuova	045 7050022
Polizia Locale	045 6782395
Polizia Stradale	045 500333
Farmacia	045 7050477
Guardia Medica	045 761 4565

## ALTRI NUMERI UTILI

Palaghiaccio	045 7050698
Piscina / Palestra	045 6780159
Alta Lessinia Centro Fondo	045 6784008
Cinema / Teatro	045 7050789
IAT Lessinia - Museo Luxino	045 2477050
Parco Naturale Regionale della Lessinia	045 6799211

## UFFICI COMUNALI

Centralino	045 7050022
Anagrafe	045 7050551
Segreteria	045 6780383
Ufficio Tecnico	045 6780312
Ufficio Tributi / Commercio	045 6780448
Servizi Sociali	045 6780468
Ufficio Ragioneria	045 6782424
Biblioteca	045 6780280
Fax	045 7050389

## SERVIZI PUBBLICI

ENEL Segnalazione Guasti	803 500
Uff. Postale Bosco Chiesanuova	045 7050129
Ufficio Postale di Lughezzano	045 7085085
A.G.S.M. Verona	800 552 866
Megareti (ex AGSM) per guasti	800 394 800

## ASSISTENZA SANITARIA

Azienda Ospedaliera Verona	045 8121111
CUP Centro unico prenotazioni	045 8121212
Ospedale Sacro Cuore di Negrar	045 601 3111
Casa di Riposo Bosco Chiesanuova	045 7050880

## INSEGNAMENTO E FORMAZIONE

Istituto Comprensivo (Scuola Primaria e Secondaria)	045 6780521
Scuola dell'Infanzia di Bosco Chiesanuova	045 7050472
Scuola Primaria di Corbiolo	045 7050714
Scuola dell'Infanzia di Corbiolo	045 7050731

## CHIESE

Parrocchia di Bosco e Valdiporro	045 7050028
Parrocchia di Corbiolo	045 7050155
Parrocchia di Lughezzano	045 7055005

**Associazione Protezione Civile**  
*di Bosco Chiesanuova*

**Ricerca volontari**

Per informazioni: [pc.boscochiesanuova@gmail.com](mailto:pc.boscochiesanuova@gmail.com)



VISIT  
**Lessinia**

LA MONTAGNA DI VERONA

**Ufficio informazione  
ed accoglienza turistica  
IAT Lessinia**

**ORARI DI APERTURA**

**TUTTI I GIORNI DALL'8 DICEMBRE AL 6 GENNAIO**

9.30 - 12.30 / 14.30 - 17.30

Chiuso il lunedì, il 25/12 e 01/01

Via Mercato, 28  
37021 Bosco Chiesanuova (VR)  
Tel. +39 045 2477050 - Cell. +39 393 8953923  
info@visitlessinia.eu

[www.visitlessinia.eu](http://www.visitlessinia.eu)



INVERNO 2024-2025

**Un grazie speciale a volontari, associazioni  
e organizzazioni che hanno collaborato  
per realizzare questo ricco calendario di eventi.**

**Siete il CUORE  
di Bosco Chiesanuova!**

**A tutti gli ospiti,  
grazie per aver scelto di trascorrere in Lessinia  
qualche giorno delle vostre festività!**

# Bosco eventi

INVERNO 2024-2025

Tutti gli eventi presenti in questo opuscolo potranno subire variazioni o integrazioni che saranno visibili sul sito internet:

[www.comune.boscochiesanuova.vr.it](http://www.comune.boscochiesanuova.vr.it)

o sulla pagina Facebook

[www.facebook.com/boscochiesanuova.net](https://www.facebook.com/boscochiesanuova.net)

Per informazioni sui prezzi di ingresso per gli spettacoli a pagamento rivolgersi a:

[info@visitlessinia.eu](mailto:info@visitlessinia.eu)

[www.comune.boscochiesanuova.vr.it](http://www.comune.boscochiesanuova.vr.it)

[www.visitlessinia.eu](http://www.visitlessinia.eu)

